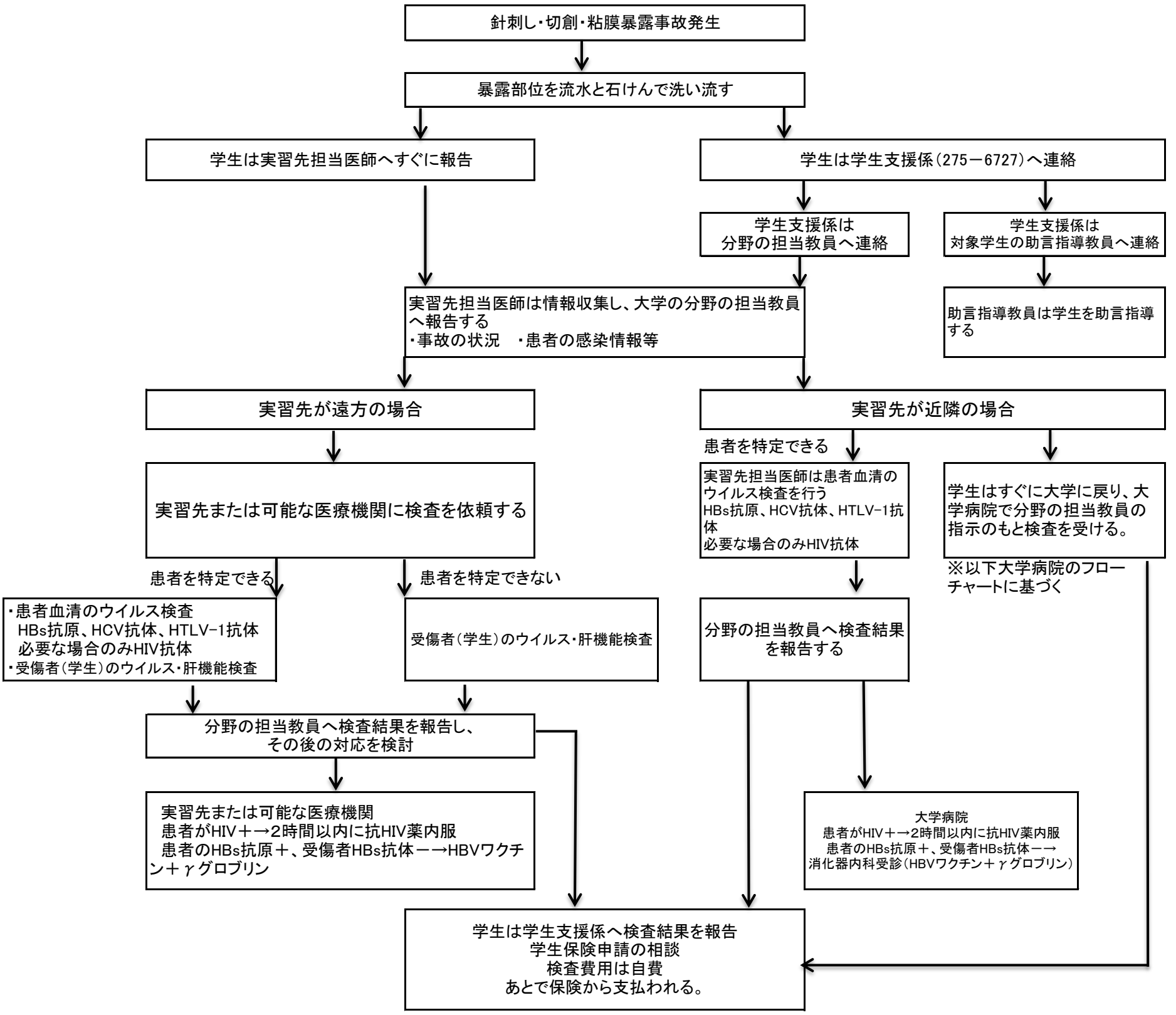

【フォローアップ検査】
・1、3、6、12か月後の検査について、学生は学生支援係へ相談する
・学生生活委員会から感染制御部門に依頼する